Brauche ich ein Ethikvotum?

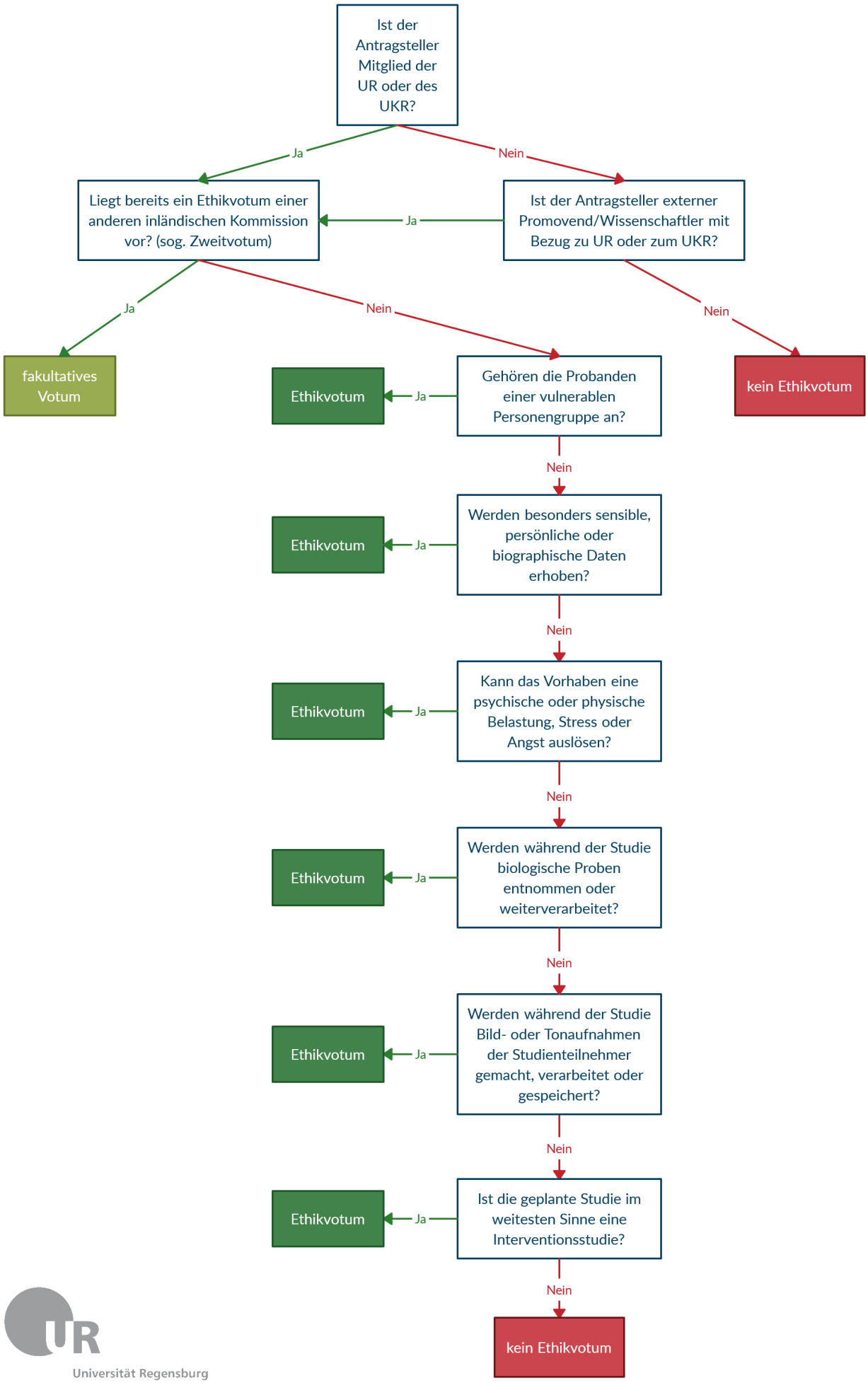

Universität Regensburg